

ZARZĄDZENIE NR RDTiMK.0050.1.65.2023

Wójta Gminy Kobierzyce

z dnia 20 marca 2023 roku

w sprawie zmiany Zarządzenia nr RDTiMK.0050.1.0189.2017 z dnia 21 lipca 2017 r. w sprawie ustalania wysokości cen za korzystanie z usług komunalnych świadczonych przez Kobierzycki Ośrodek Sportu i Rekreacji oraz stawek czynszu w obiektach sportowych Kobierzyckiego Ośrodka Sportu i Rekreacji.

Na podstawie art. 30 ust.1 i 2 pkt. 3 ustawy z dnia 8 marca 1990 r. o samorządzie gminnym (Dz. U. z 2022 poz. 559 ze zm), art. 4 ust. 2 ustawy z dnia 20 grudnia 1996 r. o gospodarce komunalnej (Dz. U. z 2021 r. poz. 679 ze zm.) oraz zgodnie z Uchwałą Nr XXVI/499/17 Rady Gminy Kobierzyce z dnia 26 maja 2017 r. w sprawie powierzenia Wójtowi Gminy Kobierzyce uprawnień do ustalania cen i opłat za usługi komunalne o charakterze użyteczności publicznej oraz za korzystanie z obiektów i urządzeń użyteczności publicznej Gminy Kobierzyce, zarządzam co następuje:

§ 1

Zmienia się Zarządzenie nr RDTiMK.0050.1.0189.2017 z dnia 21 lipca 2017 r. w ten sposób, że jego załącznik nr 1 otrzymuje brzmienie określone w załączniku nr 1 do niniejszego Zarządzenia.

§ 2

Wykonanie zarządzenia powierza się Dyrektorowi Kobierzyckiego Ośrodka Sportu i Rekreacji.

§ 3

Zarządzenie wchodzi w życie z dniem 20 marca 2023 roku.

mgr inż. Ryszard Pacholik

Radosław FISIŃSKI
Wójt Gminy Kobierzyce

Załącznik nr 1 do Zarządzenia nr RDTiMK.0050.1.65.2023 Wójta Gminy Kobierzycze z dnia 20 marca 2023 roku.

I. Obowiązujący cennik brutto za wynajem pomieszczeń administrowanych przez Kobierzycki Ośrodek Sportu i Rekreacji od dnia 20 marca 2023 r.

L. P.	WYSZCZEGÓLNIENIE	STAWKI OPŁATY	
1.	WYNAJEM OBIEKTÓW SPORTOWYCH (PŁYTY BOISK, TERENY REKREACYJNE, OBIEKTY ZAPLECZA SZATNIOWEGO)	STAWKA OPŁATY DLA MIESZKANCÓW GMINY KOBIERZYCE, STOWARZYSZEŃ SPORTOWYCH, ORGANIZACJI SPORTOWYCH I KLUBÓW SPORTOWYCH MAJĄCYCH SIEDZIBĘ NA TERENIE GMINY KOBIERZYCE NIE DZIAŁAJĄCYCH W CELU OSIĄGNIĘCIA ZYSKU	STAWKA OPŁATY DLA POZOSTAŁYCH PODMIOTÓW
STADION SPORTOWY W KOBIERZYCACH, UL. SPORTOWA 28			
1.	Wynajem stadionu w Kobierzycach - teren rekreacyjny (rys. A)	47,97 zł/godz.	63,96 zł/godz.
2.	Wynajem stadionu w Kobierzycach - teren rekreacyjny + zaplecze szatniowe (rys. A+B)	79,95 zł/godz.	111,93 zł/godz.
3.	Wynajem stadionu w Kobierzycach – płyta główna (rys. C)	191,88 zł/godz.	260,00 zł/godz.
4.	Wynajem stadionu w Kobierzycach powyżej 16 godz./miesiąc – płyta główna (rys. C)	159,90 zł/godz.	191,88 zł/godz.
5.	Wynajem stadionu w Kobierzycach – płyta główna + zaplecze szatniowe (rys. C+B)	223,86 zł/godz.	299,00 zł/godz.
6.	Wynajem stadionu w Kobierzycach – płyta główna + teren rekreacyjny + zaplecze szatniowe (rys. A+B+C)	325,00 zł/godz.	

**ŚLEZAŃSKO-BIELAŃSKI OBIEKT SPORTOWO-REKREACYJNY W ŚLEZIE,
UL. PRZYSTANKOWA 4 (załącznik graficzny nr 1)**

1.	Wynajem boiska ze sztuczną nawierzchnią (Orlik nr 2)	75,00 zł/godz.	120,00 zł/godz.
2.	Wynajem boiska ze sztuczną nawierzchnią z oświetleniem (Orlik nr 2)	100,00 zł/godz.	150,00 zł/godz.
3.	Wynajem boiska ze sztuczną nawierzchnią (Orlik nr 2) wraz z zapleczem szatniowym i oświetleniem	150,00 zł/godz.	175,00 zł/godz.

**STADION SPORTOWY W JASZOWICACH, UL. SPORTOWA 2
(załącznik graficzny nr 2)**

1.	Wynajem stadionu w Jaszowicach -płyta główna	91,00 zł/godz.	182,00 zł/godz.
2.	Wynajem stadionu w Jaszowicach -płyta główna wraz z zapleczem szatniowym i oświetleniem	130,00 zł/godz.	208,00 zł/godz.

**STADION SPORTOWY W WIERZBICACH, UL. TARNOPOLSKA 15
(załącznik graficzny nr 3)**

1.	Wynajem stadionu w Wierzbicach -płyta główna	91,00 zł/godz.	182,00 zł/godz.
2.	Wynajem stadionu w Wierzbicach -płyta główna wraz z oświetleniem	130,00 zł/godz.	208,00 zł/godz.

**STADION SPORTOWY W SOLNEJ, UL. MŁODZIEŻOWA 4
(załącznik graficzny nr 4)**

1.	Wynajem stadionu w Solnej- płyta główna	91,00 zł/godz.	182,00 zł/godz.
2.	Wynajem stadionu w Solnej- płyta główna wraz z zapleczem szatniowym i oświetleniem	130,00 zł/godz.	208,00 zł/godz.

**BOISKO SPORTOWE W PUSTKOWIE WILCZKOWSKIM, UL. WROCŁAWSKA 18A
(załącznik graficzny nr 5)**

1.	Wynajem boiska sportowego w Pustkowie Wilczkowskim	91,00 zł/godz.	182,00 zł/godz.
2.	Wynajem stadionu w Pustkowie Wilczkowskim- płyta główna wraz z zapleczem szatniowym i oświetleniem	130,00 zł/godz.	208,00 zł/godz.

**BOISKO SPORTOWE W DOMASŁAWIU, UL. SPORTOWA
(załącznik graficzny nr 6)**

1.	Wynajem boiska sportowego w Domasławiu	65,00 zł/godz.	130,00 zł/godz.
----	--	----------------	-----------------

2.	Wynajem boiska sportowego w Domasławiu wraz oświetleniem	91,00 zł/godz..	182,00 zł/godz.
BOISKO SPORTOWE W KRZYŻOWICACH, UL. GŁÓWNA (załącznik graficzny nr 7)			
1.	Wynajem boiska sportowego w Krzyżowicach	65,00 zł/godz.	130,00 zł/godz.
BOISKO SPORTOWE W MAGNICACH, UL. PARKOWA (załącznik graficzny nr 8)			
1.	Wynajem boiska sportowego w Magnicach	65,00 zł/godz.	130,00 zł/godz.
BOISKO SPORTOWE W MAŁUSZOWIE, UL. SPORTOWA (załącznik graficzny nr 9)			
1.	Wynajem boiska sportowego w Mahuszowie	65,00 zł/godz.	130,00 zł/godz.
BOISKO SPORTOWE W DOBKOWICACH, UL. PARTYZANTÓW (załącznik graficzny nr 10)			
1.	Wynajem boiska sportowego w Dobkowicach	65,00 zł/godz.	130,00 zł/godz.
BOISKO SPORTOWE W PUSTKOWIE ŻURAWSKIM, UL. KOLEJOWA (załącznik graficzny nr 11)			
1.	Wynajem boiska sportowego w Pustkowie Żurawskim	65,00 zł/godz.	130,00 zł/godz.
BOISKO SPORTOWE W ŻERNIKACH MAŁYCH, UL. SPORTOWA (załącznik graficzny nr 17)			
1.	Wynajem boiska sportowego	65,00 zł/godz.	130,00 zł/godz.

TERENY REKREACYJNE

1.	Teren rekreacyjny w Cieszykach, ul. Kasztanowa (załącznik graficzny nr 12)	45,50 zł/godz.	65,00 zł/godz.
2.	Teren rekreacyjny w Bielarach Wrocławskich, Artalandia, ul. Flotkowa (załącznik graficzny nr 13)	45,50 zł/godz.	65,00 zł/godz.

3.	Teren rekreacyjny w Ślęzie, ul. Tulipanowa (załącznik graficzny nr 14)	45,50 zł/godz.	65,00 zł/godz.
----	---	----------------	----------------

**TEREN PRZYŁĘGŁY DO HALI SPORTOWO-WIDOWISKOWEJ
IM. ADAMA WÓJCIKA W KOBIERZYCACH, UL. DEBOWA 20
(załącznik graficzny nr 15)**

1.	Wynajem terenu przyległego do 50 m ²	13,00 zł/godz.	13,00 zł/godz.
2.	Wynajem terenu przyległego od 51 m ² - 2000 m ²	52,00 zł/godz.	52,00 zł/godz.
3.	Wynajem terenu przyległego od 2001 - 3500 m ²	91,00 zł/godz.	91,00 zł/godz.

**OBIEKT ŚLĘZA UL. GŁÓWNA 23 A
(załącznik graficzny nr 16)**

Wynajem boisk			
1.	Wynajem boiska ze sztuczną nawierzchnią (Orlik)	75,00 zł/godz.	120,00 zł/godz.
2.	Wynajem boiska ze sztuczną nawierzchnią z oświetleniem (Orlik)	100,00 zł/godz.	150,00 zł/godz.
2.	Wynajem boiska tartanowego do koszykówki	40,00 zł/godz.	80,00 zł/godz.
Wynajem pomieszczeń			
1.	Sala główna	80,00 zł/godz.	160,00 zł/godz.
2.	Wynajem 1/2 sali głównej	40,00 zł/godz.	80,00 zł/godz.
3.	Sala konferencyjna	50,00 zł/godz.	100,00 zł/godz.

Wynajem łączony		
1.	Sala główna + sala konferencyjna	200 zł/godz.
2.	Sala główna + sala konferencyjna + boisko Orlik	300 zł/godz.
3.	Boisko Orlik + boisko do koszykówki	120 zł/godz.

II WYNAJEM POMIESZCZEŃ W HALI SPORTOWO- WIDOWISKOWEJ			
HALA SPORTOWO-WIDOWISKOWA IM. ADAMA WÓJCIKA W KOBIERZYCACH, UL. DEBOWA 20			
1.	Wynajem 1/3 płyty boiska	28,70 zł/godz.	82,60 zł/godz.
2.	Wynajem 2/3 płyty boiska	57,40 zł/godz.	140,00 zł/godz.
3.	Wynajem całej płyty boiska	86,10 zł/godz.	204,40 zł/godz.
4.	Wynajem sali lustrzanej	70,00 zł/godz.	140,00 zł/godz.
5.	Wynajem sala konferencyjnej	17,50 zł/godz.	35,00 zł/godz.

**II. Obowiązujący cennik brutto za usługi świadczone
przez Kobięzyski Ośrodek Sportu i Rekreacji od dnia 20 marca 2023 r.**

	KORZYSTANIE Z SALI FITNESS (SIŁOWNIA)	STAWKA OPŁATY DLA MIESZKAŃCÓW GMINY KOBIEZYSKE	STAWKA OPŁATY DLA POZOSTAŁYCH PODMIOTÓW
1.	Wejście jednorazowe	15,00 zł	15,00 zł
2.	Karnet 12 wejść	100,00 zł	100,00 zł
3.	Karnet 16 wejść	120,00 zł	120,00 zł
4.	Karnet OPEN	150,00 zł	150,00 zł
5.	Karnet OPEN ulgowy	100,00 zł	-----
	KORZYSTANIE Z SALI FITNESS (SIŁOWNIA)	STAWKA OPŁATY DLA STOWARZYSZEŃ SPORTOWYCH, ORGANIZACJI SPORTOWYCH I KLUBÓW SPORTOWYCH MAJĄCYCH SIEDZIBĘ NA TERENIE GMINY KOBIEZYSKE NIE DZIAŁAJĄCYCH W CELU OSIĄGNIĘCIA ZYSKU I WYNAJMUJACYM HALEŃ MIN. W ILOŚCI 6 GODZ. ZEGAROWYCH MIESIĘCZNIE (stawka przysługuje w okresie trwania umowy najmu)	
1.	Wejście jednorazowe	1 godz. – 2,00 zł	
	KORZYSTANIE Z SALI FITNESS (SIŁOWNIA)	STAWKA OPŁATY DLA OCHOTNICZYCH STRAŻY POŻARNYCH Z TERENU GMINY KOBIEZYSKE CELEM UTRZYMANIA GOTOWOŚCI BOJOWEJ (SPRAWNOŚCI FIZYCZNEJ)	
1.	Wejście jednorazowe	1 godz. – 1,00 zł	

	OPŁATA ZA UDZIAŁ W SEKCJACH SPORTOWYCH KOSiR	STAWKA OPŁATY DLA MIESZKAŃCÓW GMINY KOBIERZYCE KTÓRZY UKOŃCZYLI 18 ROK ŻYCIA (DOTYCZY SEKCJI SPORTOWYCH: AEROBIC, BOKS, CROSSFIT, KOSZYKÓWKA, PILATES, YOGA, KARATE, MODELOWANIE SYLWETKI, ZUMBA, PUMP&STRENGHT, TANIEC SPORTOWY)
1.	Karnet kwartalny OPEN 1.01 - 31.03	95 zł
2.	Karnet kwartalny OPEN 1.04 - 30.06	95 zł
3.	Karnet kwartalny OPEN 1.07 - 30.09	95 zł
4.	Karnet kwartalny OPEN 1.10 - 31.12	95 zł
5.	Karnet miesięczny (ważny 30 dni od daty zakupu)	60 zł
	OPŁATA ZA UDZIAŁ DZIECKA W WAKACYJNYCH WARSZTATACH SPORTOWYCH (PÓLKOLONIACH KOSiR)	STAWKA OPŁATY DLA MIESZKAŃCÓW GMINY KOBIERZYCE
1.	Turnus (5 dni)	250,00 zł

Wejścia dla weteranów i weteranów poszkodowanych są bezpłatne zgodnie z ustawą z dnia 19 lipca 2019 r. o zmianie ustawy o weteranach działań poza granicami państwa oraz niektórych innych ustaw.

-Opłata wpisowego za udział w turnieju/zawodach organizowanych przez Kobierzycki Ośrodek Sportu i Rekreacji wynosi od 10 zł do 100 zł, przy czym konkretną wysokość opłaty wpisowej określi Dyrektor KOSiR stosownie do specyfiki konkretnego turnieju/zawodów, w tym ich charakteru czy rangi.

Wynajem Stadionu w Kobierzycach (punkty I.1 – I.6 załącznika nr 1)

Mapa: STADION SPORTOWY W KOBIERZYCACH – TEREN REKREACYJNY



Mapa: STADION SPORTOWY W KOBIERZYCACH - ZAPLECZE SZATNIOWE



Mapa: STADION SPORTOWY W KOBIERZYCACH – PŁYTA GŁÓWNA

Rys. C



Powierzchnia 0,01 km² (1,17 ha)

Mapa: ŚLEZAŃSKO – BIELAŃSKI OBIEKT SPORTOWO – REKREACYJNY W ŚLEZIE
ul. Przystankowa 4



Mapa: STADION SPORTOWY W JASZOWICACH ul. Sportowa 2



Mapa: STADION SPORTOWY W WIERZBICACH ul. Tarnopolska 15

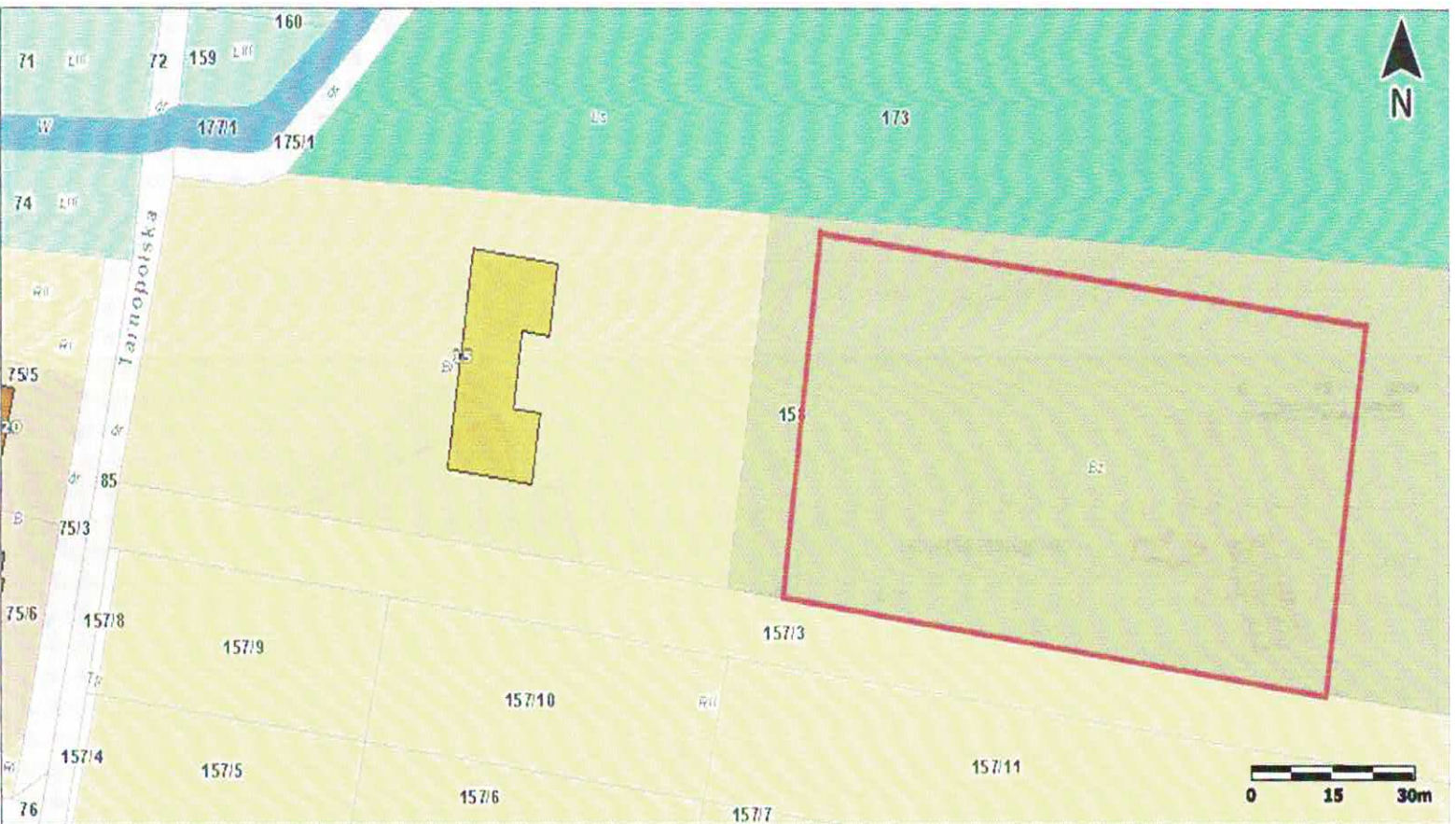

Mapa: STADION SPORTOWY W SOLNEJ ul. Młodzieżowa 4



Mapa: BOISKO SPORTOWE W PUSTKOWIE WILCZKOWSKIM ul. Wrocławska 18A



Mapa: BOISKO SPORTOWE W DOMASŁAWIU ul. Sportowa



Mapa: BOISKO SPORTOWE W KRZYŻOWICACH UL. Główna



Mapa: BOISKO SPORTOWE W MAGNICACH ul. Parkowa



Mapa: BOISKO SPORTOWE W MAŁUSZOWIE ul. Sportowa



Mapa: BOISKO SPORTOWE W DOBKOWICACH ul. Partyzantów



Mapa: BOISKO SPORTOWE W PUSTKOWIE ŻURAWSKIM ul. Kolejowa

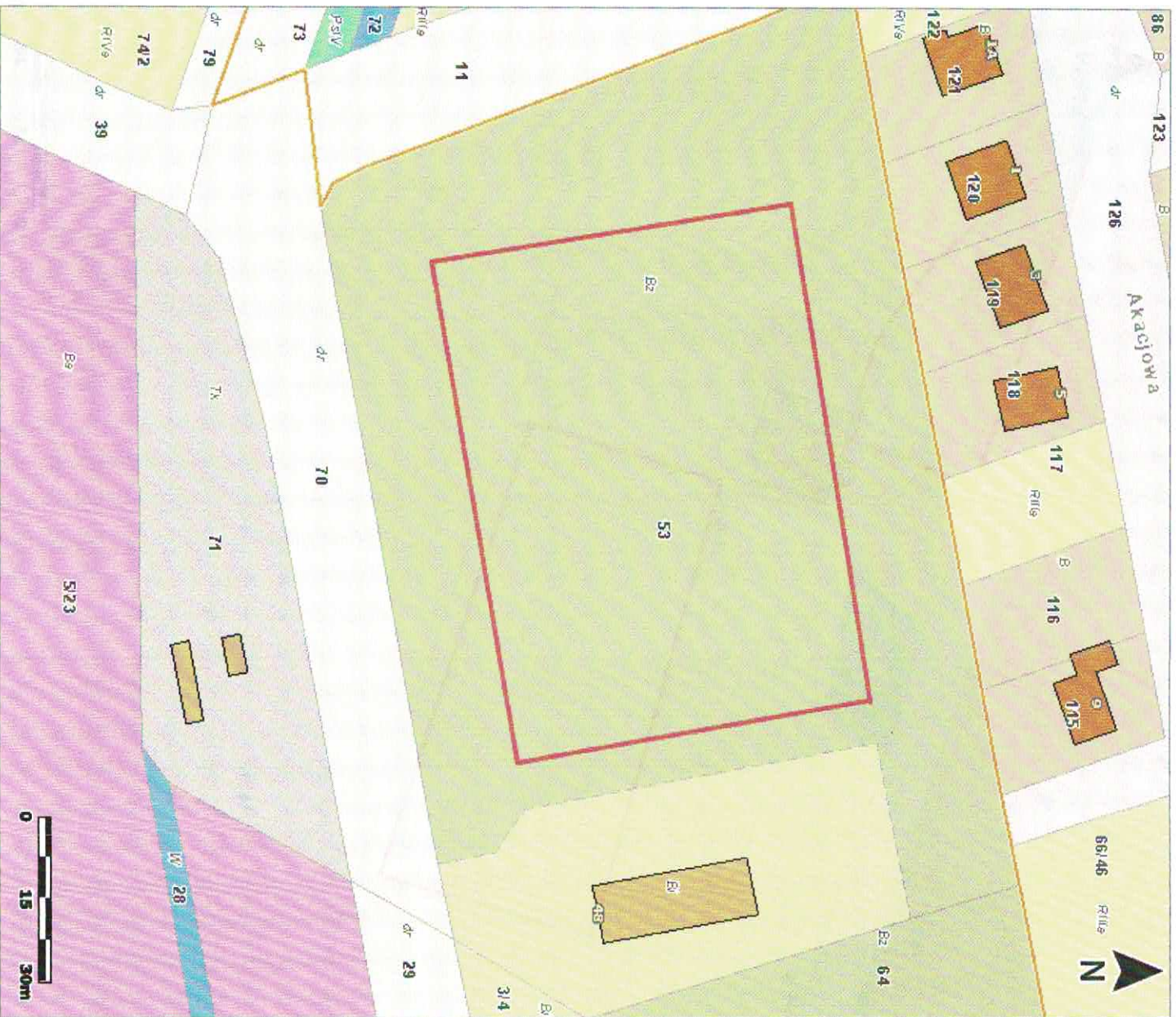

Mapa: TEREN REKREACYJNY W CIESZYCACH UL. Kasztanowa 29



Mapa: TEREN REKREACYJNY „ARKALANDIA” W BIELANACH WROCŁAWSKICH
ul. Fiołkowa



Mapa : OBIEKT ŚLEZA UL. GŁÓWNA 23 A

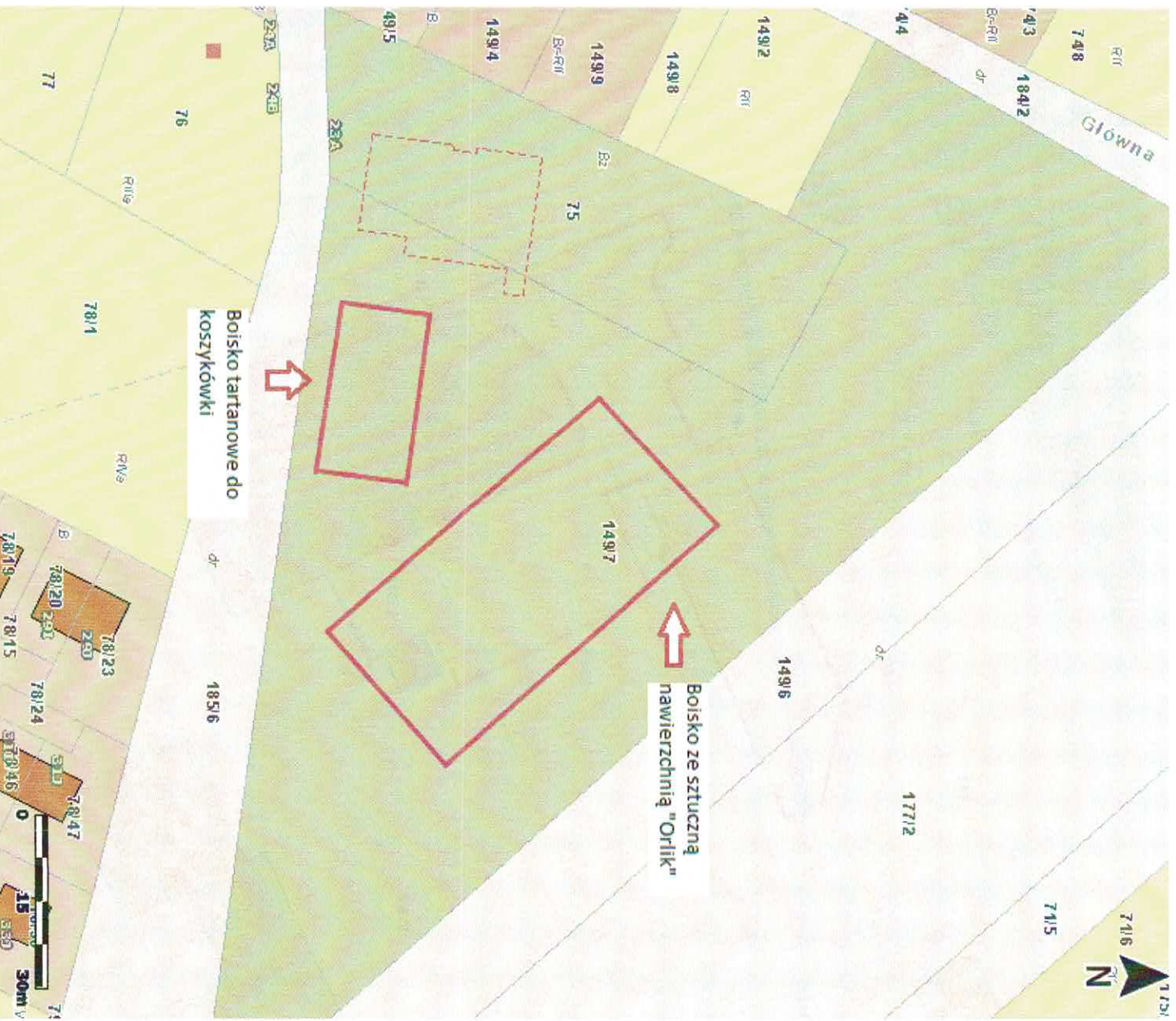

Mapa: BOISKO SPORTOWE W ŻERNIKACH MAŁYCH ul. Sportowa

