

ZARZĄDZENIE NR RDTiMK.0050.1.23.2025

Wójta Gminy Kobierzycy

Z dnia 31.01.2025r.

w sprawie zmiany Zarządzenia nr RDTiMK.0050.1.104.2024 z dnia 26 kwietnia 2024 r. w sprawie ustalania wysokości cen za korzystanie z usług komunalnych świadczonych przez Kobierzycki Ośrodek Sportu i Rekreacji oraz stawek czynszu w obiektach sportowych Kobierzyckiego Ośrodka Sportu i Rekreacji.

Na podstawie art. 30 ust. 1 i 2 pkt. 3 ustawy z dnia 8 marca 1990 r. o samorządzie gminnym (Dz. U. z 2024 r. poz. 1465 ze zm), art. 4 ust. 2 ustawy z dnia 20 grudnia 1996 r. o gospodarce komunalnej (Dz. U. z 2021 r. poz. 679 ze zm.) oraz zgodnie z Uchwałą Nr XXVI/499/17 Rady Gminy Kobierzycy z dnia 26 maja 2017 r. w sprawie powierzenia Wójtowi Gminy Kobierzycy uprawnień do ustalania cen i opłat za usługi komunalne o charakterze użyteczności publicznej oraz za korzystanie z obiektów i urządzeń użyteczności publicznej Gminy Kobierzycy, zarządzam co następuje:

§ 1

Zmienia się załącznik nr 1 do Zarządzenia Wójt Gminy Kobierzycy nr RDTiMK.0050.1.104.2024 z dnia 26 kwietnia 2024 r., który otrzymuje brzmienie określone w załączniku nr 1 do niniejszego Zarządzenia.

§ 2

Wykonanie zarządzenia powierza się Dyrektorowi Kobierzyckiego Ośrodka Sportu i Rekreacji.

§ 3

Zarządzenie wchodzi w życie z dniem 03.02.2025 roku.

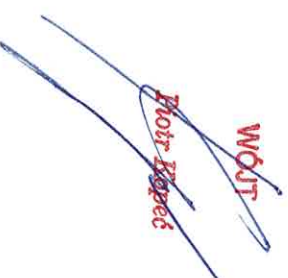
WÓJT
Piotr Kopeć



Magdalena Kowalska
Zastępca Wójta
Referat Drog, Transportu
i Wymiar Komunalnych



Andrzej P. Kowalski
Wójt Gminy Kobierzycy
ul. Piłsudskiego 1
52-300 17

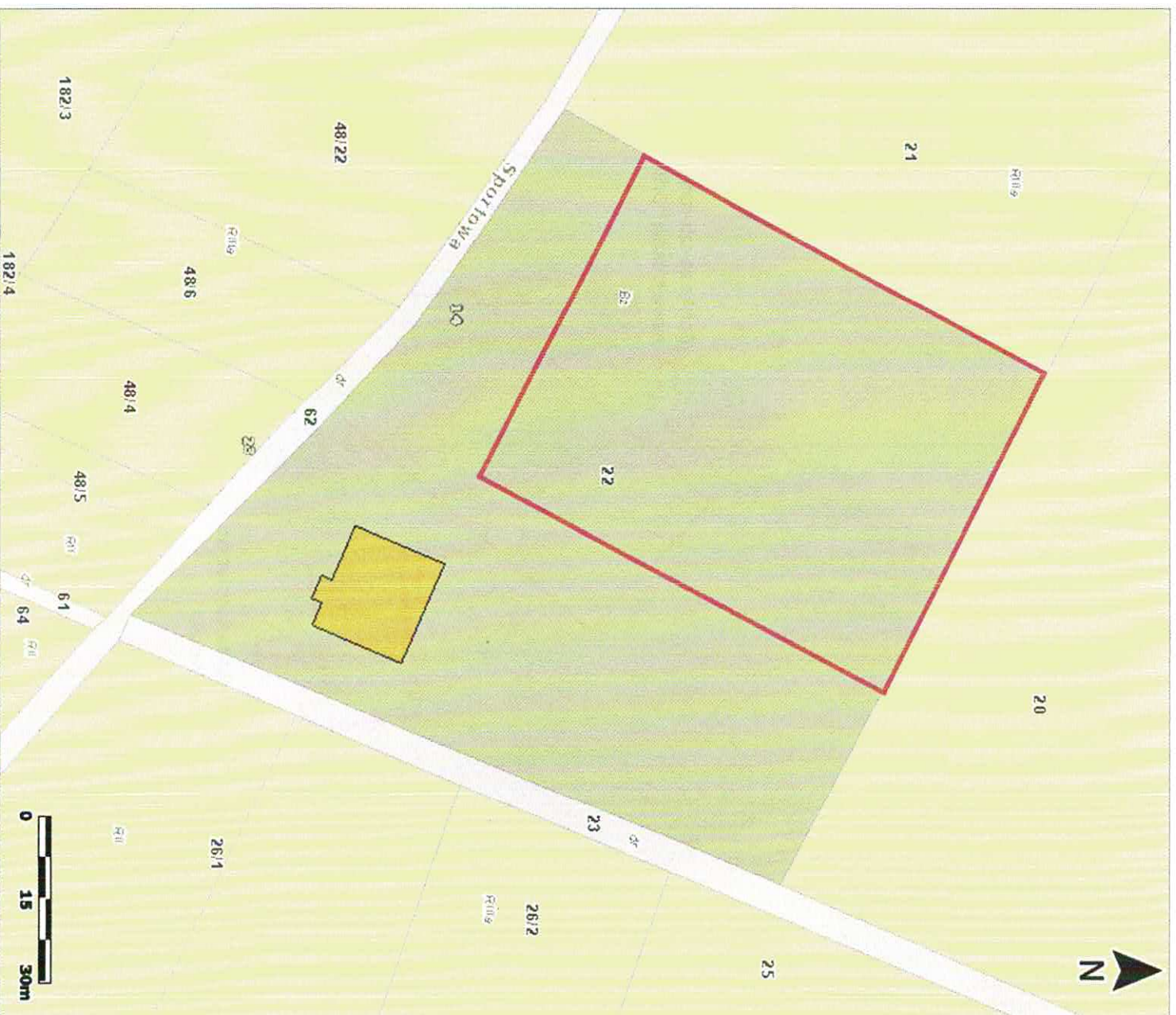

Mapa: BOISKO SPORTOWE W ŻERNIKACH MAŁYCH ul. Sportowa

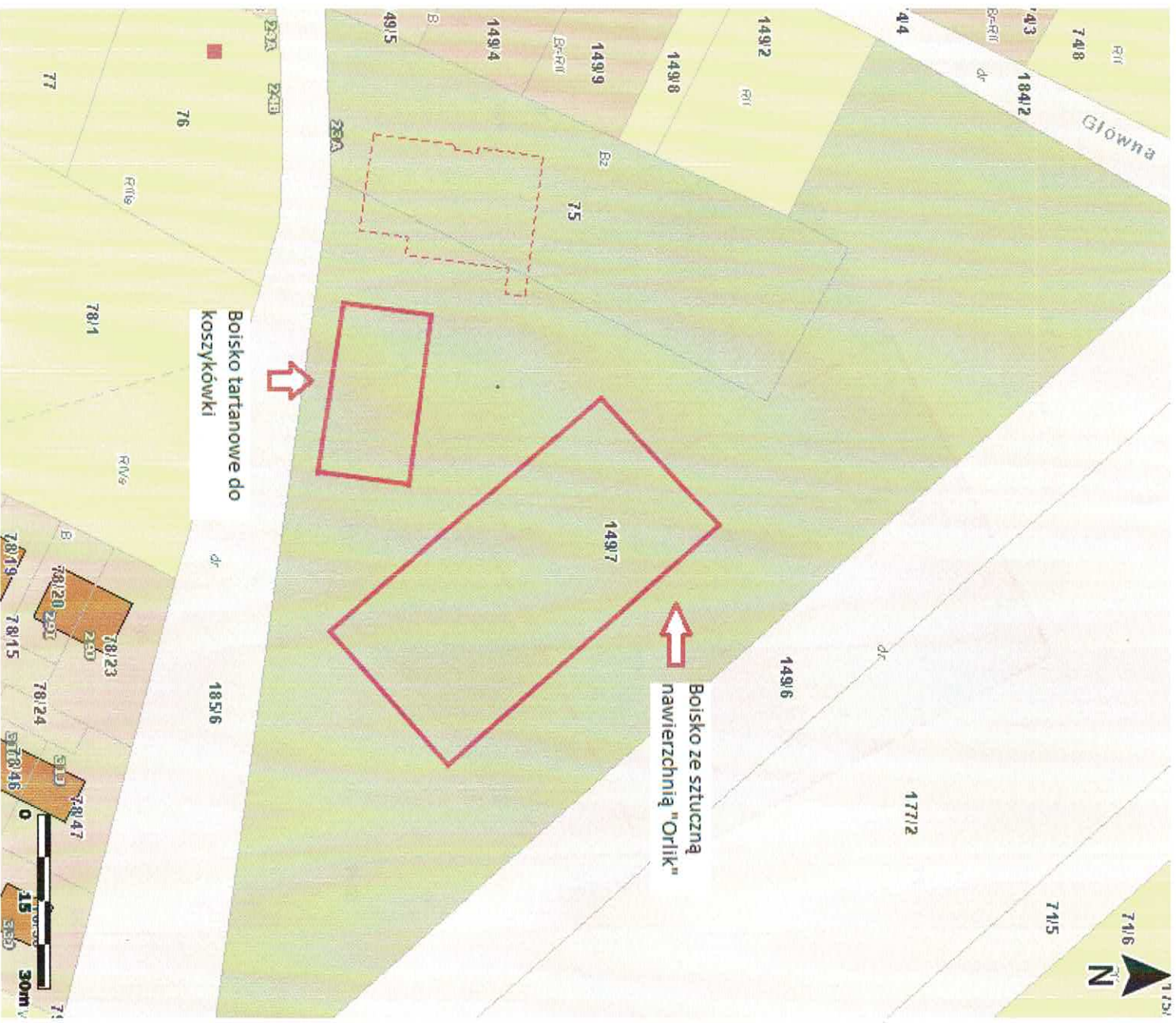

Mapa : OBIEKT ŚLEZA UL. GŁÓWNA 23 A



5.	Karnet miesięczny (ważny 30 dni od daty zakupu)	60 zł
	OPLATA ZA UDZIAŁ DZIECKA W WAKACYJNYCH ORAZ ZIMOWYCH WARSZTATACH SPORTOWYCH (PÓLKOLONIACH KOSIR)	STAWKA OPLATY DLA MIESZKAŃCÓW GMINY KOBIERZYCE
1.	Turnus (5 dni)	250,00 zł

Wejścia dla weteranów i weteranów poszkodowanych są bezpłatne zgodnie z ustawą z dnia 19 lipca 2019 r. o zmianie ustawy o weteranach działających poza granicami państwa oraz niektórych innych ustaw.

Oплата wpisowego за udział в турниру/заводах организованных через Коберзьки Оśrodek Sportu i Rekreacji wynosi od 10 zł до 100 zł, przy czym конкретną wysokość оплаты wpisowej określi Dyrektor KOSIR stosowanie do спецификации конкретного турнира/заводов, в том их характеру и ранги.

Wynajem Stadionu w Kobierzycach (punkty I.1 – I.6 załącznika nr 1)

		(stawka przysługuje w okresie trwania umowy najmu)
1.	Wejście jednorazowe	1 godz. – 2,00 zł
	KORZYSTANIE Z SALI FITNESS (SILOWNIA)	STAWKA OPŁATY DLA OCHOTNICZYCH STRAŻY POŻARNYCH Z TERENU GMINY KOBIERZYCE CELEM UTRZYMANIA GOTOWOŚCI BOJOWEJ (SPRAWNOŚCI FIZYCZNEJ)
1.	Wejście jednorazowe	1 godz. – 1,00 zł

	OPŁATA ZA UDZIAŁ W SEKCJACH SPORTOWYCH KOSIR	STAWKA OPŁATY DLA MIESZKAŃCÓW GMINY KOBIERZYCE KTÓRZY UKOŃCZYLI 18 ROK ŻYCIA (DOTYCZY SEKCJI SPORTOWYCH: AEROBIC, BOKS, CROSSFIT, KOSZYKÓWKA, PILATES, YOGA, KARATE, MODELOWANIE SYLWETKI, ZUMBA, PUMP&STRENGTH, TANIEC SPORTOWY, CARDIO&MUSCLE, ZAJĘCIA SPORTOWE DLA PAŃ)
1.	Karnet kwartalny OPEN 1.01- 31.03	95 zł
2.	Karnet kwartalny OPEN 1.04 - 30.06	95 zł
3.	Karnet kwartalny OPEN 1.07- 30.09	95 zł
4.	Karnet kwartalny OPEN 1.10- 31.12	95 zł

**II. Obowiązujący cennik brutto za usługi świadczone
przez Kobięzyccki Ośrodek Sportu i Rekreacji od dnia 03.02.2025r.**

	KORZYSTANIE Z SALI FITNESS (SIŁOWNIA)	STAWKA OPŁATY DLA MIESZKAŃCÓW GMINY KOBIEZYZYCE	STAWKA OPŁATY DLA POZOSTAŁYCH PODMIOTÓW
1.	Wejście jednorazowe	15,00 zł	15,00 zł
2.	Karnet 12 wejść	100,00 zł	100,00 zł
3.	Karnet 16 wejść	120,00 zł	120,00 zł
4.	Karnet OPEN	150,00 zł	150,00 zł
5.	Karnet OPEN ulgowy	100,00 zł	-----
	KORZYSTANIE Z SALI FITNESS (SIŁOWNIA)	OPŁATA DLA POSIADACZA AGLOMERACYJNEJ KARTY SENIORA	OPŁATA DLA POSIADACZA KOBIEZYZECKIEJ KARTY MIESZKAŃCA
1.	Wejście jednorazowe	12,00 zł	12,00 zł
2.	Karnet 12 wejść	80,00 zł	80,00 zł
3.	Karnet 16 wejść	96,00 zł	96,00 zł
4.	Karnet OPEN	120,00 zł	120,00 zł
5.	Karnet OPEN ulgowy	-----	80,00 zł
	KORZYSTANIE Z SALI FITNESS (SIŁOWNIA)	STAWKA OPŁATY DLA STOWARZYSZEŃ SPORTOWYCH, ORGANIZACJI SPORTOWYCH I KLUBÓW SPORTOWYCH MAJĄCYCH SIEDZIBĘ NA TERENIE GMINY KOBIEZYZYCE NIE DZIAŁAJĄCYCH W CELU OSIĄGNIĘCIA ZYSKU I WYNAJMUJACYM HALE, MIN. W ILOŚCI 6 GODZ. ZEGAROWYCH MIESIĘCZNIE	

4.	Sala sołecka	40,00 zł/godz.	80,00 zł/godz.
Wynajem łączony			
1.	Sala główna + sala konferencyjna	100 zł/godz.	200 zł/godz.
2.	Sala główna + sala konferencyjna + boisko Orlik	150 zł/godz.	300 zł/godz.
3.	Boisko Orlik + boisko do koszykówki	70 zł/godz.	120 zł/godz.

II	WYNAJEM POMIESZCZEŃ W HALI SPORTOWO- WIDOWISKOWEJ	STAWKA OPŁATY DLA STOWARZYSZEŃ SPORTOWYCH, ORGANIZACJI SPORTOWYCH I KLUBÓW SPORTOWYCH MAJĄCYCH SIEDZIBĘ NA TERENIE GMINY KOBIERZYCE NIE DZIAŁAJĄCYCH W CELU OSIĄGNIĘCIA ZYSKU	STAWKA OPŁATY DLA POZOSTAŁYCH PODMIOTÓW
HALA SPORTOWO-WIDOWISKOWA IM. ADAMA WÓJCICKA W KOBIERZYCACH, UL. DĘBOWA 20			
1.	Wynajem 1/3 płyty boiska	28,70 zł/godz.	82,60 zł/godz.
2.	Wynajem 2/3 płyty boiska	57,40 zł/godz.	140,00 zł/godz.
3.	Wynajem całej płyty boiska	86,10 zł/godz.	204,40 zł/godz.
4.	Wynajem sali lustrzanej	70,00 zł/godz.	140,00 zł/godz.
5.	Wynajem sala konferencyjnej	17,50 zł/godz.	35,00 zł/godz.

2.	Teren rekreacyjny w Bielaniach Wrocławskich, Arkalandia, ul. Fiołkowa (załącznik graficzny nr 13)	45,50 zł/godz.	65,00 zł/godz.
3.	Teren rekreacyjny w Ślęzie, ul. Tulipanowa (załącznik graficzny nr 14)	45,50 zł/godz.	65,00 zł/godz.

**TEREN PRZYŁĘGŁY DO HALI SPORTOWO-WIDOWISKOWEJ
IM. ADAMA WÓJCIKA W KOBIERZYCACH, UL. DĘBOWA 20**
(załącznik graficzny nr 15)

1.	Wynajem terenu przyległego do 50 m ²	13,00 zł/godz.	13,00 zł/godz.
2.	Wynajem terenu przyległego od 51 m ² - 2000 m ²	52,00 zł/godz.	52,00 zł/godz.
3.	Wynajem terenu przyległego od 2001 - 3500 m ²	91,00 zł/godz.	91,00 zł/godz.

OBIEKT ŚLĘZA UL. GŁÓWNA 23 A
(załącznik graficzny nr 16)

Wynajem boisk			
1.	Wynajem boiska ze sztuczną nawierzchnią (Orlik)	75,00 zł/godz.	120,00 zł/godz.
2.	Wynajem boiska ze sztuczną nawierzchnią z oświetleniem (Orlik)	100,00 zł/godz.	150,00 zł/godz.
2.	Wynajem boiska tartanowego do koszykówki	40,00 zł/godz.	80,00 zł/godz.
Wynajem pomieszczeń			
1.	Sala główna	80,00 zł/godz.	160,00 zł/godz.
2.	Wynajem 1/2 sali głównej	40,00 zł/godz.	80,00 zł/godz.
3.	Sala konferencyjna	50,00 zł/godz.	100,00 zł/godz.

1.	Wynajem boiska sportowego w Domasławiu	65,00 zł/godz.	130,00 zł/godz
2.	Wynajem boiska sportowego w Domasławiu wraz oświetleniem	91,00 zł/godz..	182,00 zł/godz.

BOISKO SPORTOWE W KRZYŻOWICACH, UL. GŁÓWNA
(załącznik graficzny nr 7)

1.	Wynajem boiska sportowego w Krzyżowicach	65,00 zł/godz.	130,00 zł/godz.
----	--	----------------	-----------------

BOISKO SPORTOWE W MAGNICACH, UL. PARKOWA
(załącznik graficzny nr 8)

1.	Wynajem boiska sportowego w Magnicach	65,00 zł/godz.	130,00 zł/godz.
----	---------------------------------------	----------------	-----------------

BOISKO SPORTOWE W MAŁUSZOWIE, UL. SPORTOWA
(załącznik graficzny nr 9)

1.	Wynajem boiska sportowego w Małuszowie	65,00 zł/godz.	130,00 zł/godz.
----	--	----------------	-----------------

BOISKO SPORTOWE W DOBKOWICACH, UL. PARTYZANTÓW
(załącznik graficzny nr 10)

1.	Wynajem boiska sportowego w Dobkowicach	65,00 zł/godz.	130,00 zł/godz.
----	---	----------------	-----------------

BOISKO SPORTOWE W PUSTKOWIE ŻURAWSKIM, UL. KOLEJOWA
(załącznik graficzny nr 11)

1.	Wynajem boiska sportowego w Pustkowie Żurawskim	65,00 zł/godz.	130,00 zł/godz.
----	---	----------------	-----------------

BOISKO SPORTOWE W ŻERNIKACH MAŁYCH, UL. SPORTOWA
(załącznik graficzny nr 17)

1.	Wynajem boiska sportowego	65,00 zł/godz.	130,00 zł/godz.
----	---------------------------	----------------	-----------------

TERENY REKREACYJNE

1.	Teren rekreacyjny w Cieszycach, ul. Kasztanowa (załącznik graficzny nr 12)	45,50 zł/godz.	65,00 zł/godz.
----	--	----------------	----------------

Mapa: TEREN PRZYŁĘGŁY DO HALLI SPORTOWO – WIDOWISKOWEJ
IM. ADAMA WÓJCIKA W KOBIERZYCACH ul. Dębowa 20



Mapa: TEREN REKREACYJNY W ŚLĘZIE UL. TULIPANOWA



Mapa: TEREN REKREACYJNY „ARKALANDIA” W BIELANACH WROCŁAWSKICH
ul. Fiołkowa

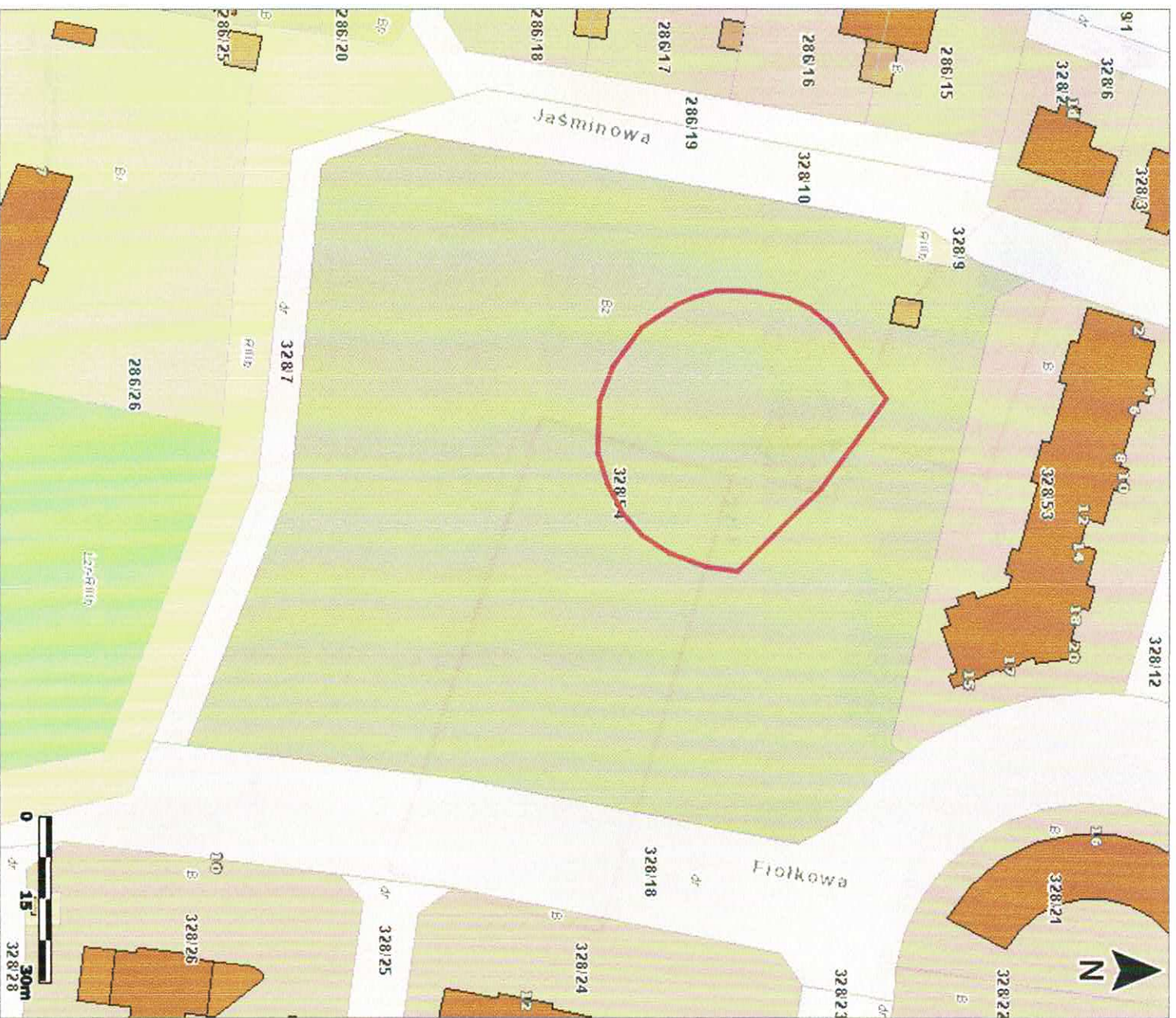

Mapa: TEREN REKREACYJNY W CIESZYCACH ul. Kasztanowa 29



Mapa: BOISKO SPORTOWE W PUSTKOWIE ŻURAWSKIM ul. Kolejowa



Mapa: BOISKO SPORTOWE W DOBKOWICACH ul. Partyzantów



Wynajem stadionu w Kobierycach – płyta główna + teren rekreacyjny + zaplecze szatniowe (rys. A+B+C)			
ŚLĘZAŃSKO-BIELAŃSKI OBIEKT SPORTOWO-REKREACYJNY W ŚLĘZIE, UL. PRZYSTANKOWA 4 (załącznik graficzny nr 1)			
1.	Wynajem boiska ze sztuczną nawierzchnią (Orlik nr 2)	75,00 zł/godz.	120,00 zł/godz.
2.	Wynajem boiska ze sztuczną nawierzchnią z oświetleniem (Orlik nr 2)	100,00 zł/godz.	150,00 zł/godz.
3.	Wynajem boiska ze sztuczną nawierzchnią (Orlik nr 2) wraz z zapleczem szatniowym i oświetleniem	150,00 zł/godz.	175,00 zł/godz.
STADION SPORTOWY W JASZOWICACH, UL. SPORTOWA 2 (załącznik graficzny nr 2)			
1.	Wynajem stadionu w Jaszowicach -płyta główna	91,00 zł/godz.	182,00 zł/godz.
2.	Wynajem stadionu w Jaszowicach -płyta główna wraz z zapleczem szatniowym i oświetleniem	130,00 zł/godz.	208,00 zł/godz.
STADION SPORTOWY W WIERZBICACH, UL. TARNOPOLSKA 15 (załącznik graficzny nr 3)			
1.	Wynajem stadionu w Wierzbicach -płyta główna	91,00 zł/godz.	182,00 zł/godz.
2.	Wynajem stadionu w Wierzbicach -płyta główna wraz z oświetleniem	130,00 zł/godz.	208,00 zł/godz.
STADION SPORTOWY W SOLNEJ, UL. MŁODZIEŻOWA 4 (załącznik graficzny nr 4)			
1.	Wynajem stadionu w Solnej- płyta główna	91,00 zł/godz.	182,00 zł/godz.
2.	Wynajem stadionu w Solnej- płyta główna wraz z zapleczem szatniowym i oświetleniem	130,00 zł/godz.	208,00 zł/godz.
BOISKO SPORTOWE W PUSTKOWIE WILCZKOWSKIM, UL. WROCŁAWSKA 18A (załącznik graficzny nr 5)			
1.	Wynajem boiska sportowego w Pustkowie Wilczkowskim	91,00 zł/godz.	182,00 zł/godz.
2.	Wynajem stadionu w Pustkowie Wilczkowskim- płyta główna wraz z zapleczem szatniowym i oświetleniem	130,00 zł/godz.	208,00 zł/godz.
BOISKO SPORTOWE W DOMASŁAWIU, UL. SPORTOWA (załącznik graficzny nr 6)			

Załącznik nr 1 do Zarządzenia nr RDTiMK.0050.1.23.2025 Wójta Gminy Kobierzycze z dnia
31.01.2025r.

**I. Obowiązujący cennik brutto za wynajem pomieszczeń administrowanych
przez Kobierzyccki Ośrodek Sportu i Rekreacji od dnia 03.02.2025r.**

L. P.	WYSZCZEGÓLNIENIE	STAWKI OPŁATY	
I.	WYNAJEM OBIEKTÓW SPORTOWYCH (PLYTY BOISK, TERENY REKREACYJNE, OBIEKTY ZAPLECZA SZATNIOWEGO)	STAWKA OPŁATY DLA MIESZKAŃCÓW GMINY KOBIERZYCE, STOWARZYSZEŃ SPORTOWYCH, ORGANIZACJI SPORTOWYCH I KLUBÓW SPORTOWYCH MAJĄCYCH SIEDZIBĘ NA TERENIE GMINY KOBIERZYCE NIE DZIAŁAJĄCYCH W CELU OSIĄGNIĘCIA ZYSKU	STAWKA OPŁATY DLA POZOSTAŁYCH PODMIOTÓW
STADION SPORTOWY W KOBIERZYCCACH, UL. SPORTOWA 28			
1.	Wynajem stadionu w Kobierzycach - teren rekreacyjny (rys. A)	47,97 zł/godz.	63,96 zł/godz.
2.	Wynajem stadionu w Kobierzycach - teren rekreacyjny + zaplecze szatniowe (rys. A+B)	79,95 zł/godz.	111,93 zł/godz.
3.	Wynajem stadionu w Kobierzycach - płyta główna (rys. C)	191,88 zł/godz.	260,00 zł/godz.
4.	Wynajem stadionu w Kobierzycach powyżej 16 godz./miesiąc – płyta główna (rys. C)	159,90 zł/godz.	191,88 zł/godz.
5.	Wynajem stadionu w Kobierzycach – płyta główna + zaplecze szatniowe (rys. C+B)	223,86 zł/godz.	299,00 zł/godz.
6.		325,00 zł/godz.	

Mapa: BOISKO SPORTOWE W MAŁUSZOWIE ul. Sportowa

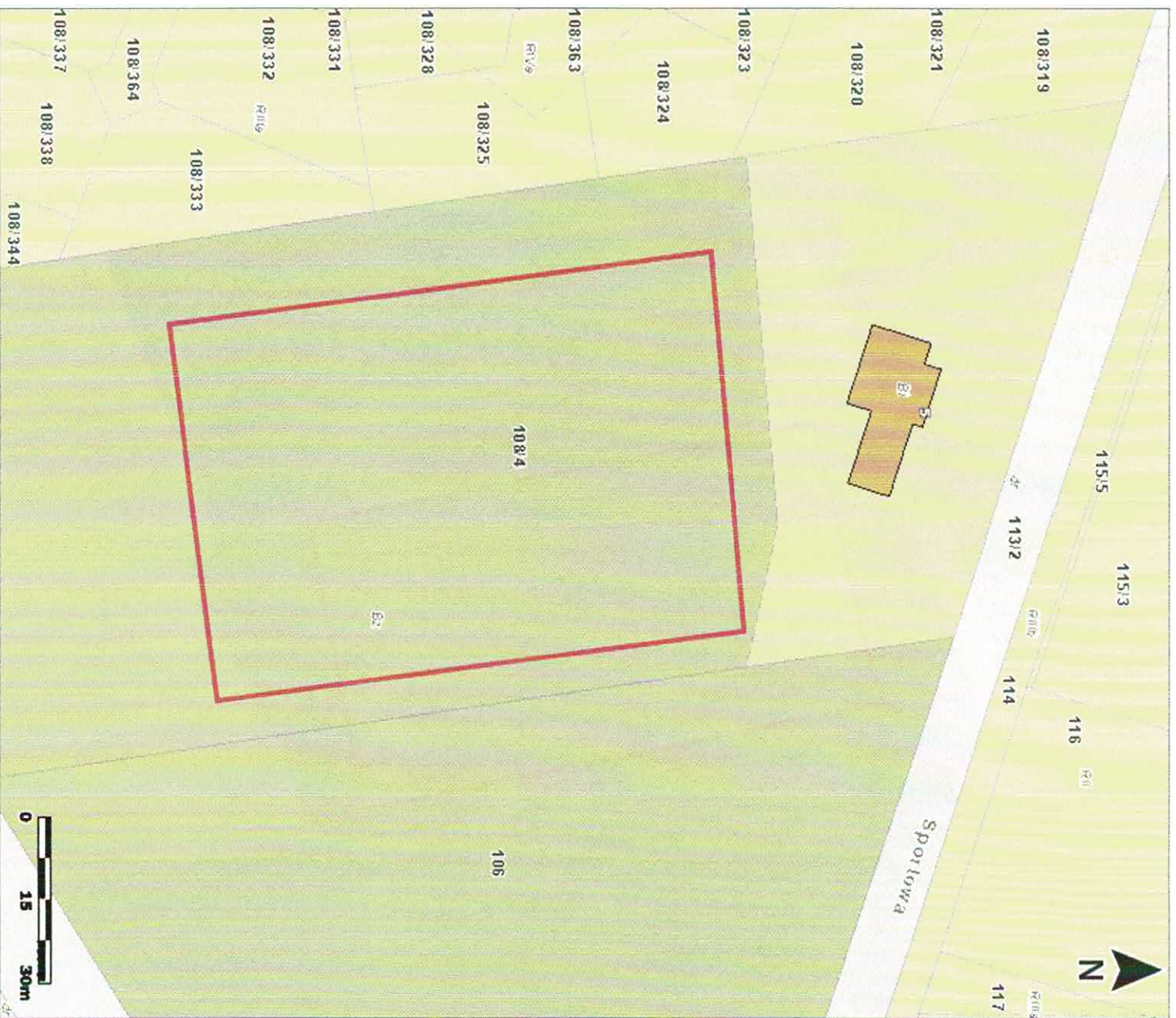

Mapa: BOISKO SPORTOWE W MAGNICACH UL. Parkowa

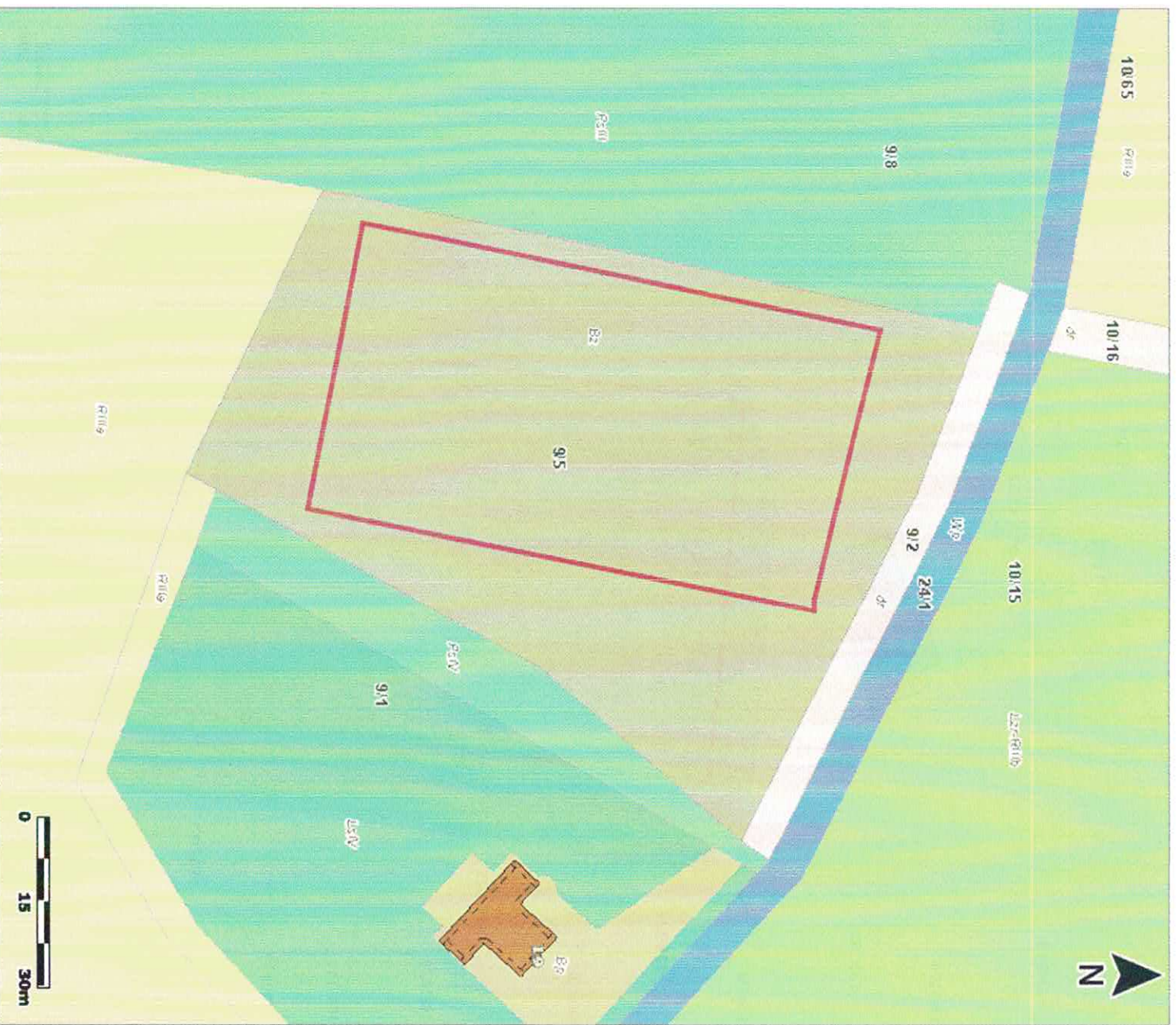

Mapa: BOISKO SPORTOWE W KRZYŻOWICACH ul. Główna

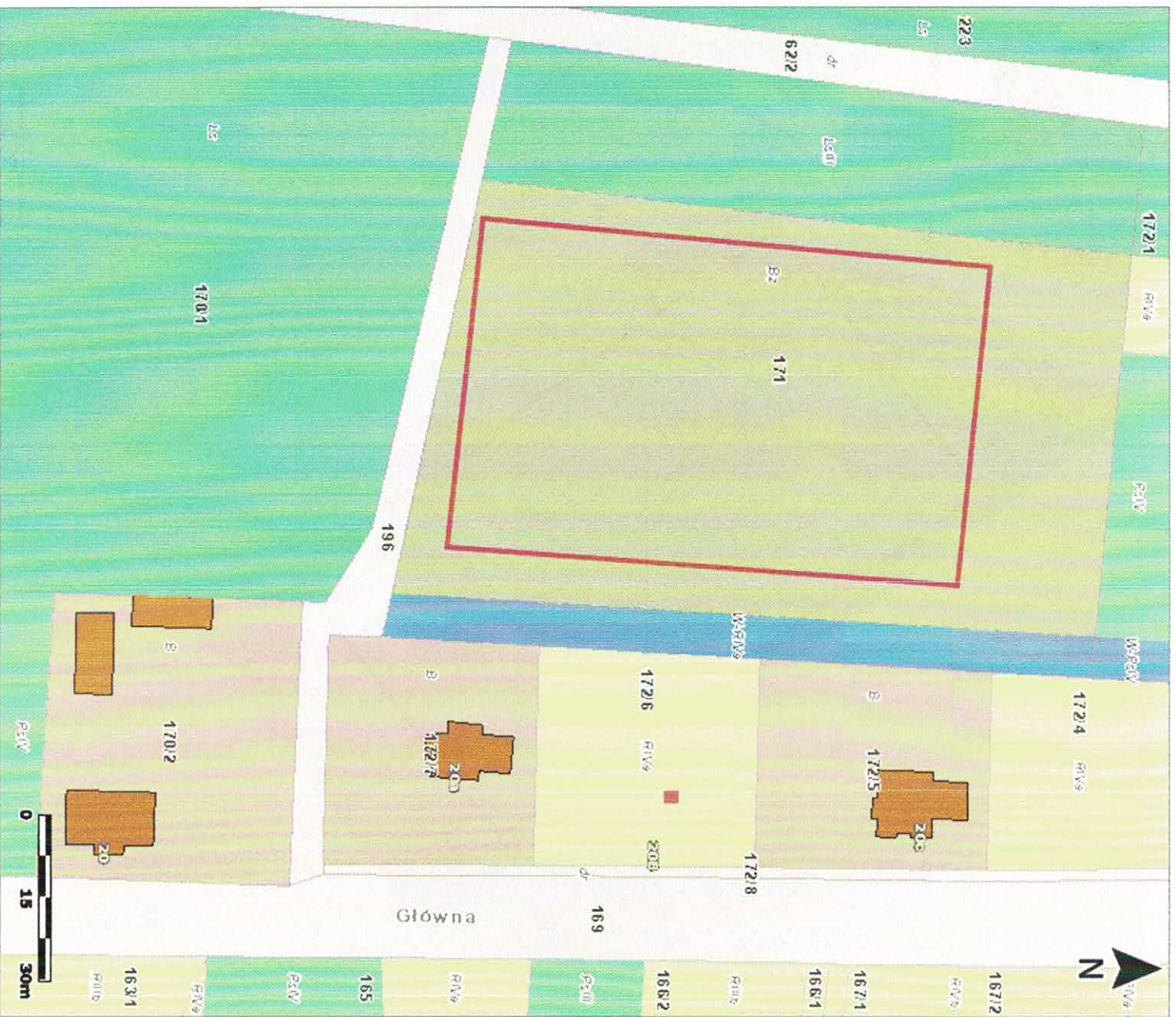

Mapa: BOISKO SPORTOWE W DOMASŁAWIU ul. Sportowa

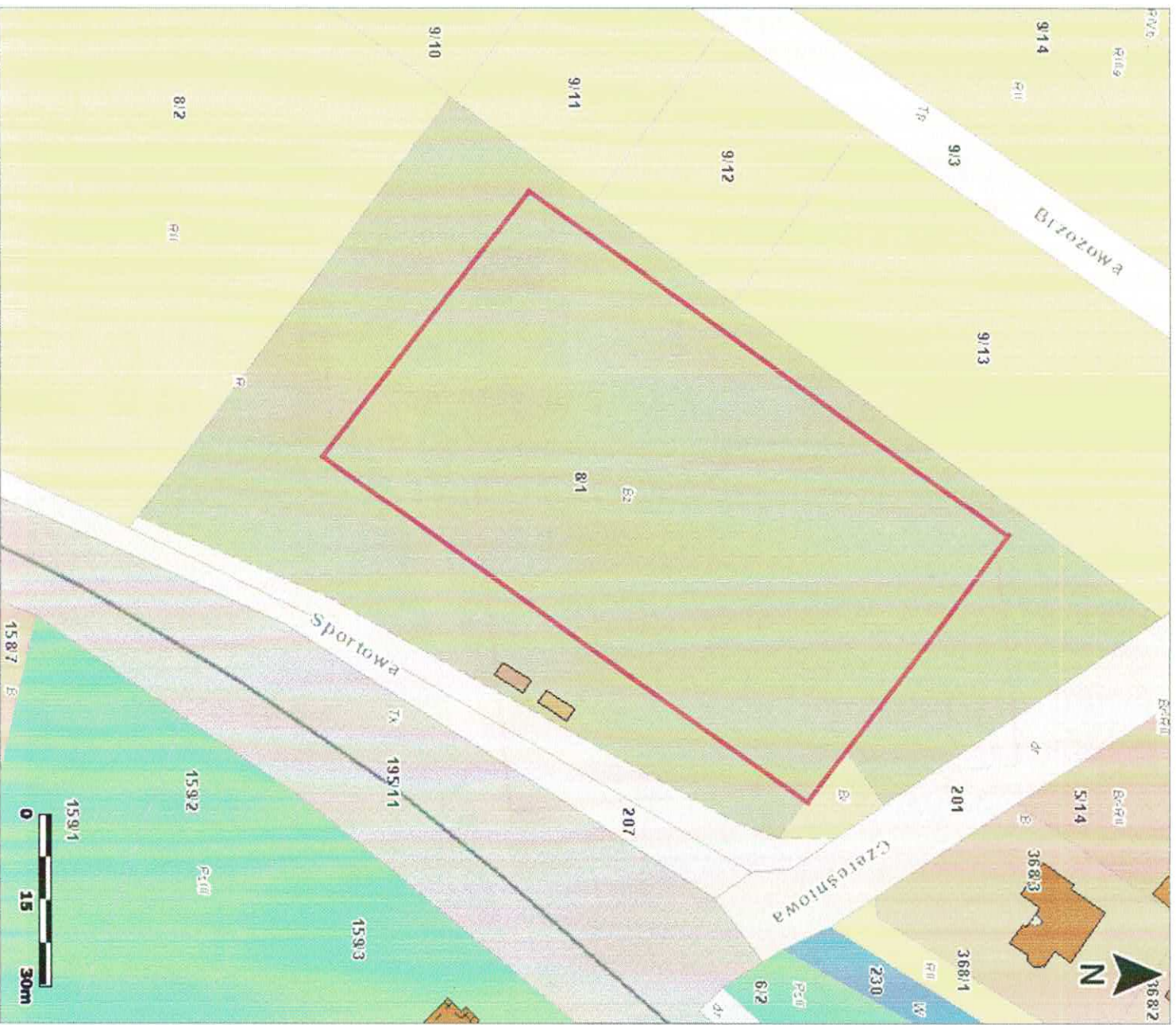

Mapa: BOISKO SPORTOWE W PUSTKOWIE WILCZKOWSKIM ul. Wrocławska 18A



Mapa: STADION SPORTOWY W SOLNEJ ul. Młodzieżowa 4

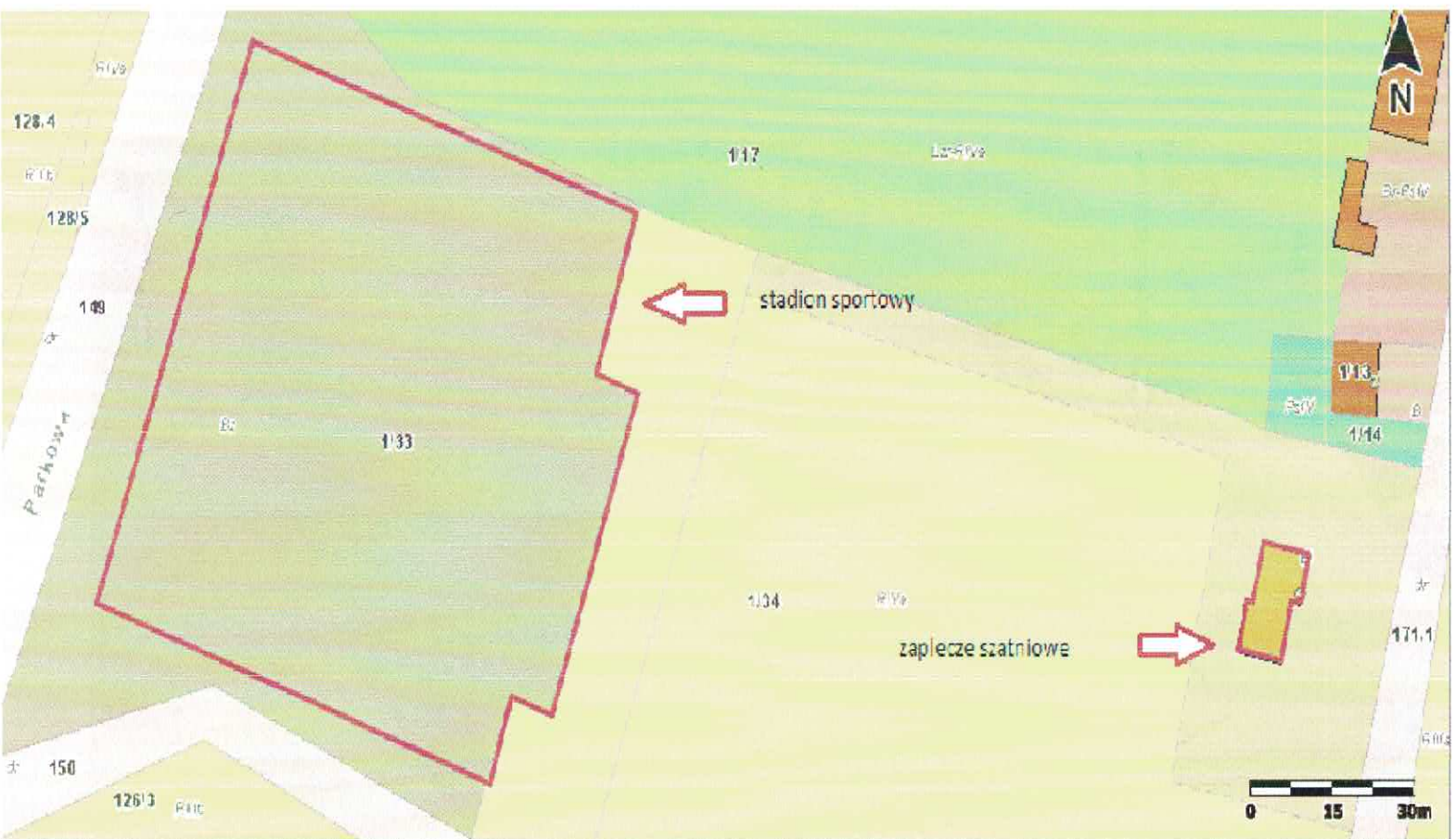

Mapa: STADION SPORTOWY W WIERZBICACH ul. Tarnopolska 15

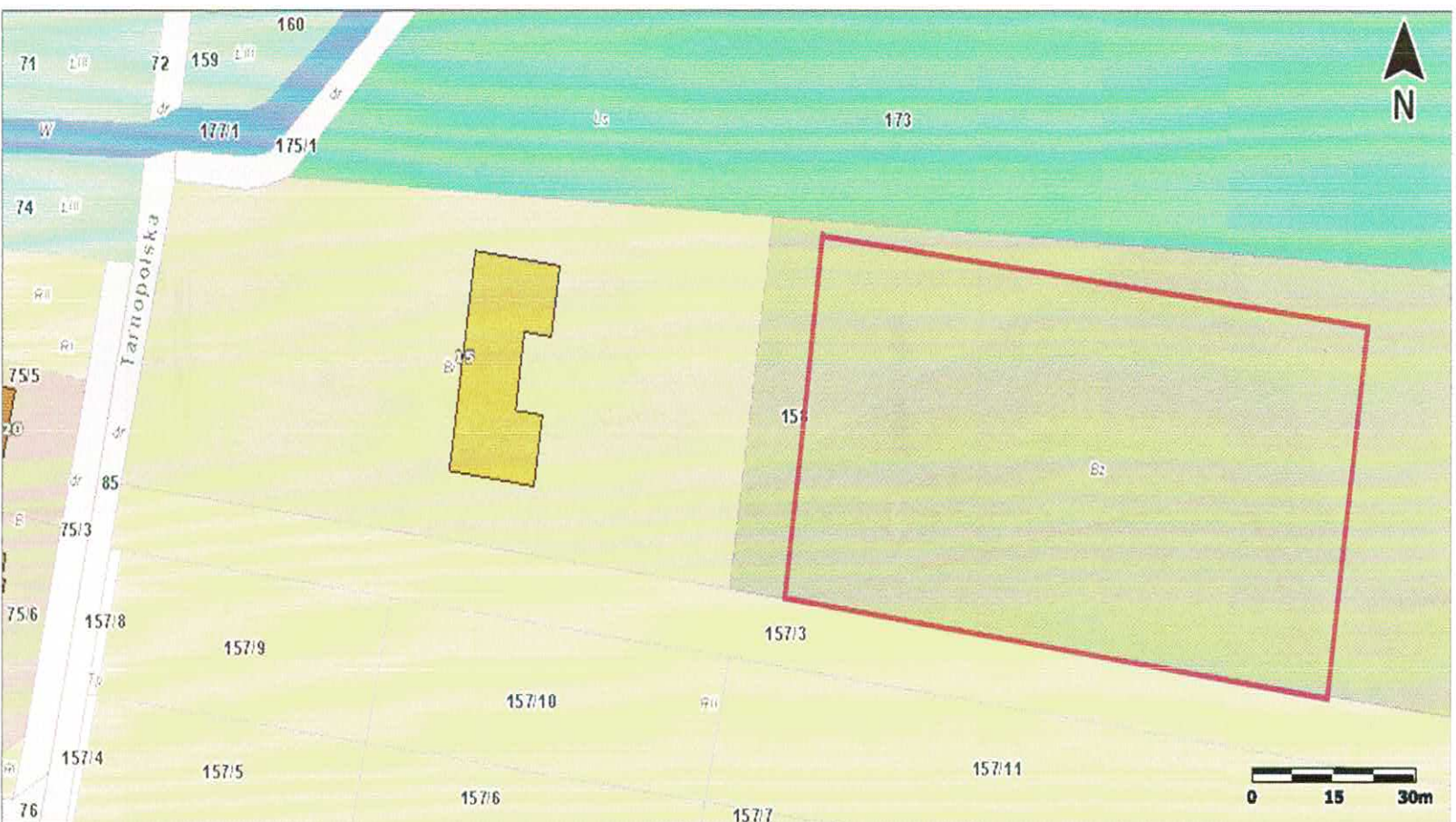

Mapa: STADION SPORTOWY W JASZOWICACH UL. Sportowa 2



Mapa: ŚLĘZAŃSKO – BIELAŃSKI OBIEKT SPORTOWO – REKREACYJNY W ŚLĘZIE
ul. Przystankowa 4

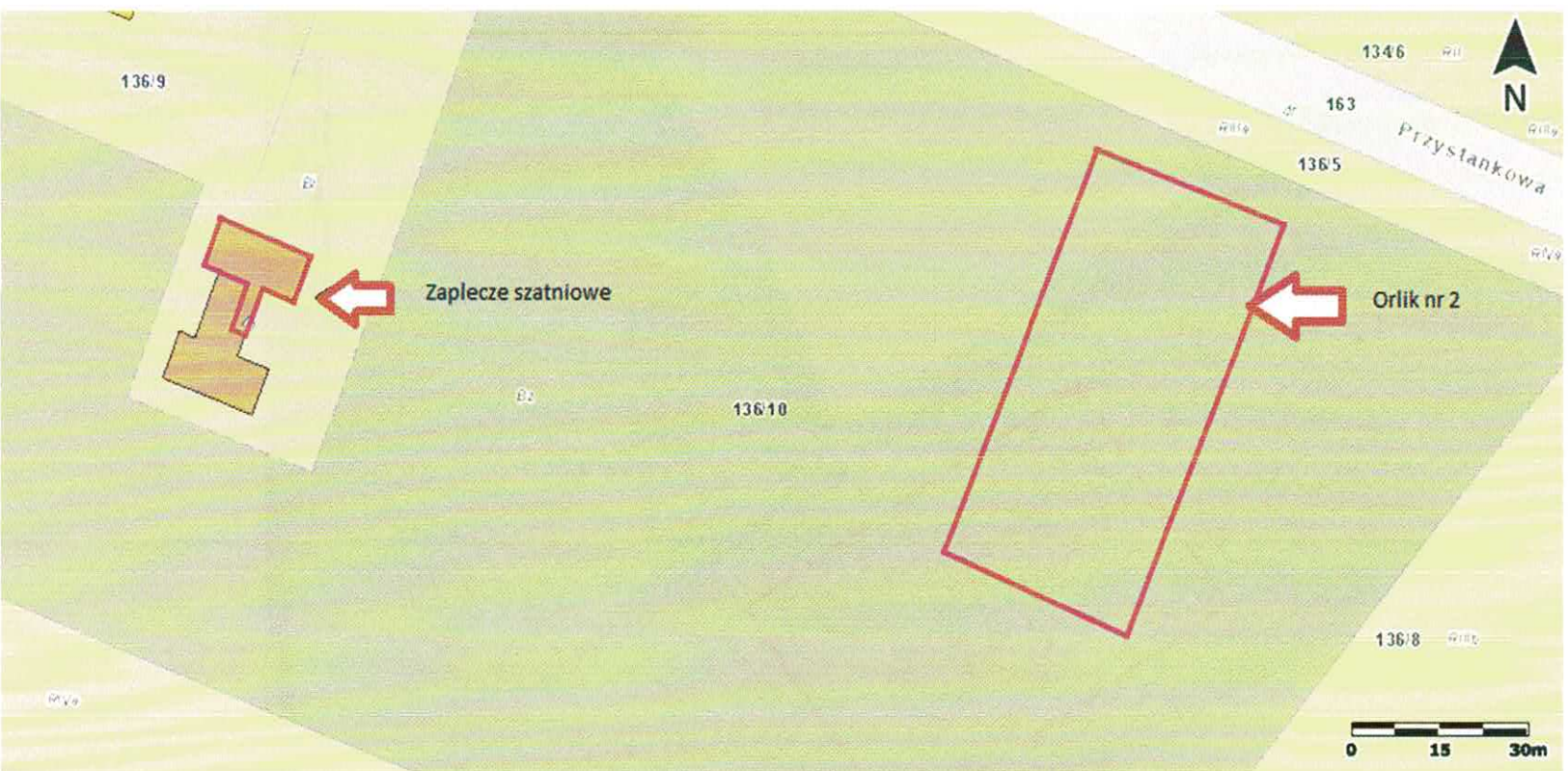

Mapa: STADION SPORTOWY W KOBIERZYCACH – PŁYTA GŁÓWNA

Rys. C

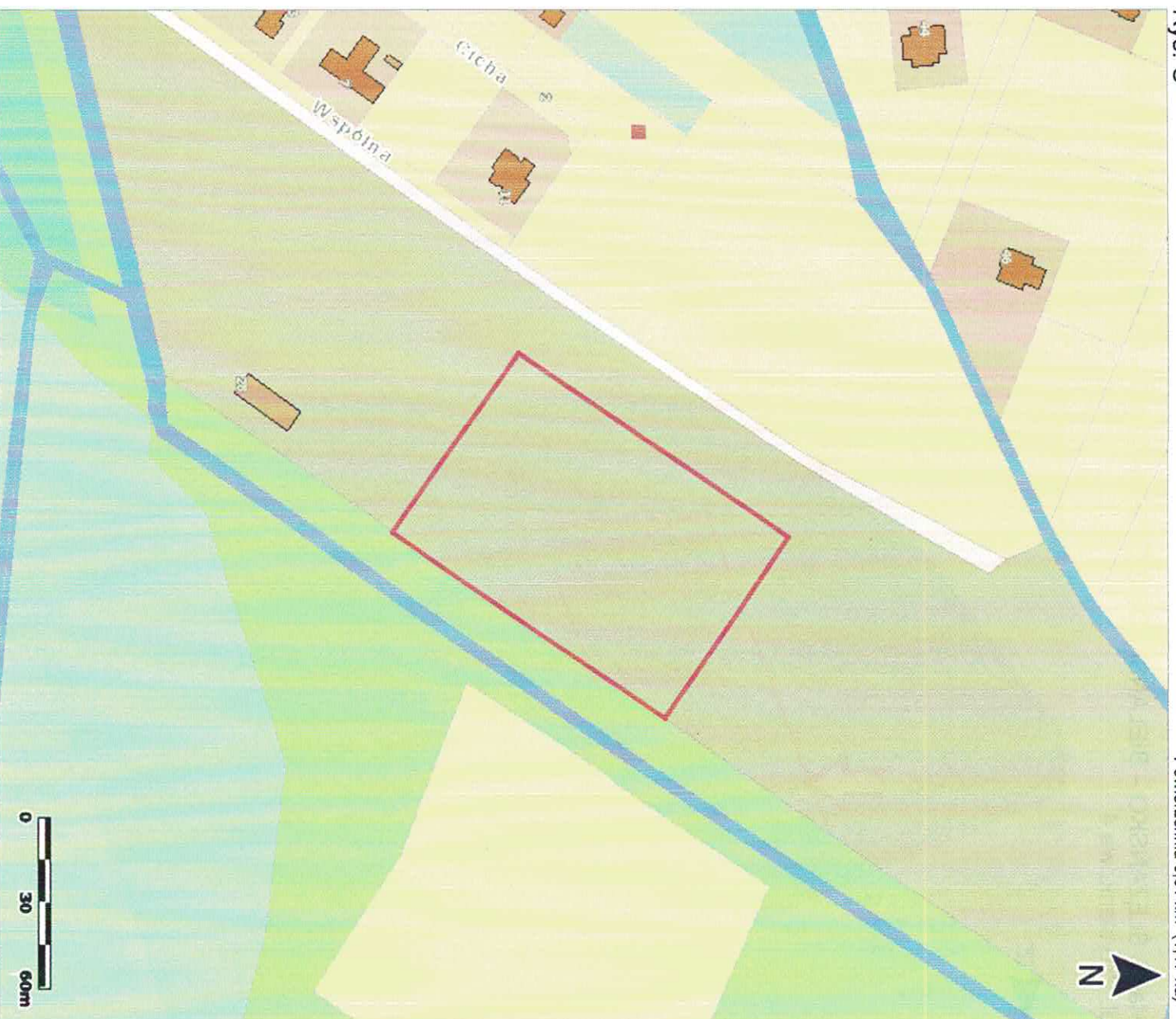

Powierzchnia 0,01 km² (1,17 ha)

Mapa: STADION SPORTOWY W KOBIERZYCACH - ZAPLECZE SZATNIOWE

Rys. B

Powierzchnia 572,85 m² (5,72 a)



Mapa: STADION SPORTOWY W KOBIERZYCACH – TEREN REKREACYJNY

Rys. A



Powierzchnia 0,02km² (1,5 ha)